

**STRUCTURA ORGANIZATORICĂ A CENTRULUI JUDEȚEAN DE RESURSE ȘI DE ASISTENȚĂ EDUCAȚIONALĂ CLUJ AN ȘCOLAR 2022-2023**

APROBAT,  
Inspector Școlar General,  
Prof. Marinela MARC

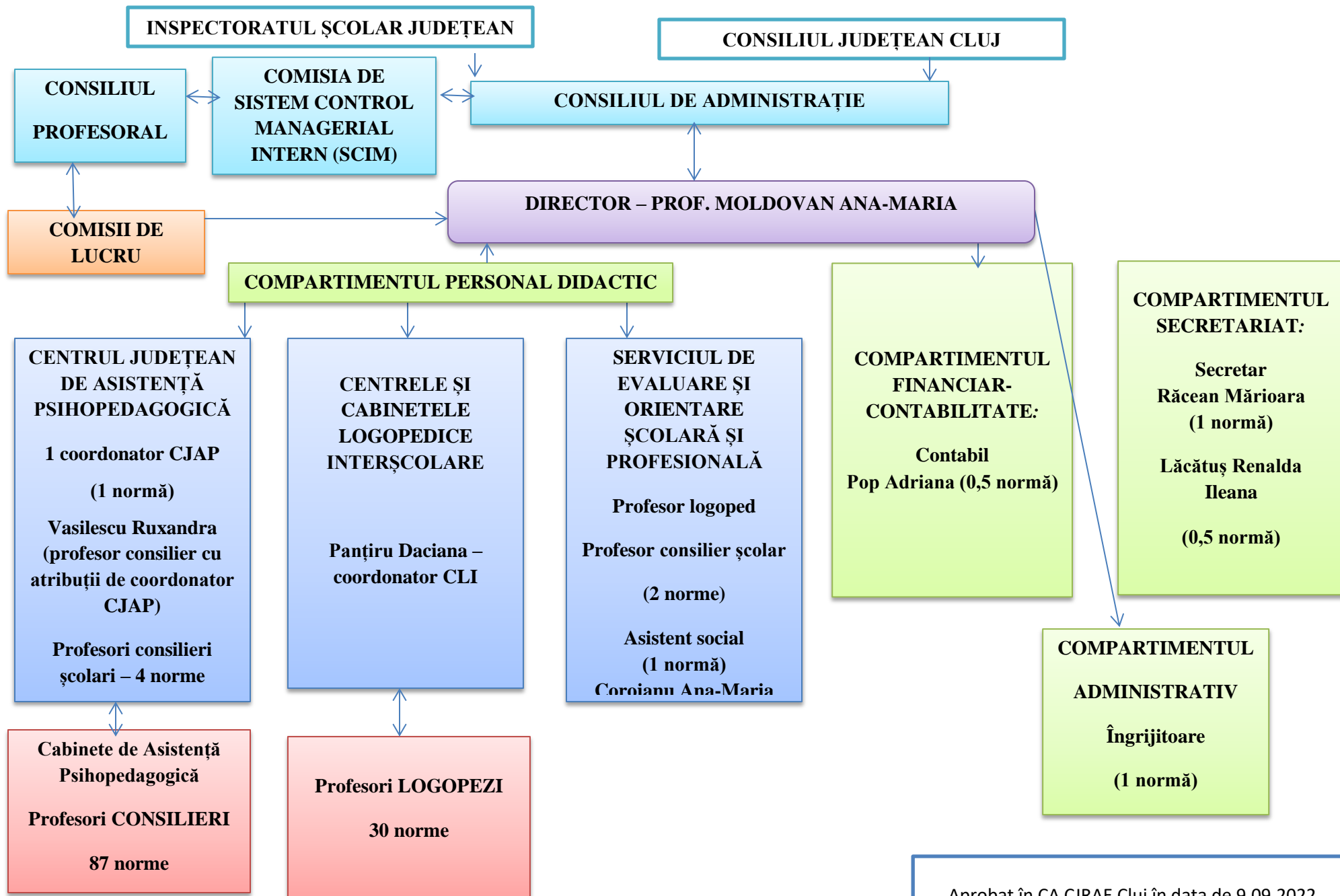

Aprobat în CA CJRAE Cluj în data de 9.09.2022